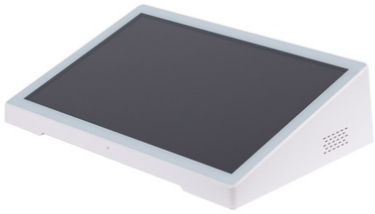

Display publicitário LCD de mesa 10.1" - Tela horizontal - Touch - Android 11

Exibição de publicidade em LCD horizontal HD de 10,1" para mesa. Reproduza imagens com alta qualidade e sua tela sensível ao toque permite o uso interativo pelos usuários. É um produto extremamente útil para exibir catálogos de produtos, promoções, aplicativos, sites e informações gerais. Uso diversificado: comércio, reuniões de negócios, ambientes de atendimento ao cliente. Ele possui um sistema operacional Android, conexão WiFi, porta USB, USB Tipo C, saída LAN/RJ45 e saída para fones de ouvido. É a solução perfeita para promover a imagem da sua empresa, fortalecer a marca e aprimorar a experiência do cliente. *Frete Grátis*

Dados do produto

Cor da carcaça (usar)	Branco (usar), Negro (usar)
Armazenamento	16GB
Certificados	CE, ROHS
Conectividade	Wifi, USB 2.0, RJ45 (Ethernet)
Dimensões (mm) Lxlxh	240 x 158 x 63,25
Formato de imagem	JPEG, PNG, JPEG
Garantia	Segundo a garantia legal: 3 anos
IP	IP20
Luminosidade	250 cd/m²
RAM	4GB
Relação de contraste	800:1
Resolução	800x1280
Sistema operacional	Android 11
Tensão Nominal (V)	12V CC
Tipo de Display	LCD
Uso Exterior	Não

Vídeo	MPEG4
CPU	Quad-core Cortex-A55 64 bits 1.5Ghz, RK3568

Variantes do produto

Referência	***Atributos***	
WT1018T-B	Cor da carcaça (usar): Branco (usar)	
WT1018T-N	Cor da carcaça (usar): Negro (usar)	