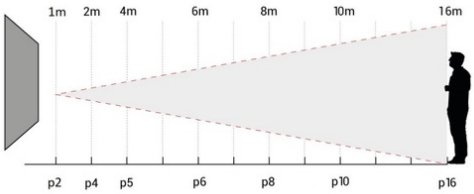

LED Digital Display - High brightness for videos and images

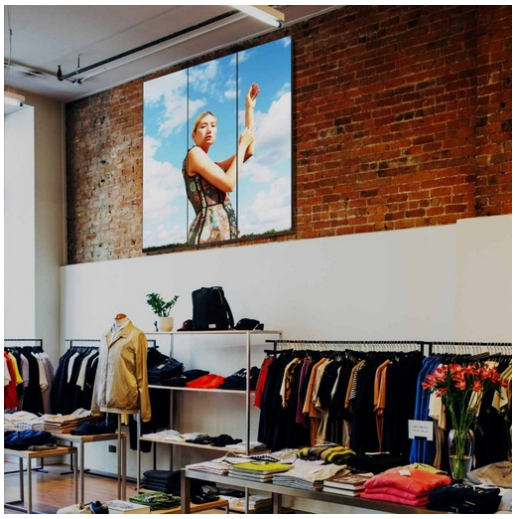

Ref. KDP2.5T6

Billboard Publicitaire Numérique LED Intérieur en Couleur Complète Idéal pour les vitrines, les magasins et les foires. Reproduit des images et des vidéos à haute luminosité avec connexion série. Ce panneau LED programmable comprend VIPLEX EXPRESS et VIPLEX HANDY pour envoyer et programmer du contenu via WiFi et VNNOX pour envoyer et programmer à distance. Sa haute luminosité permet la reproduction d'images et de vidéos en couleur intégrale dans des zones très éclairées, telles que les vitrines, les centres commerciaux, les magasins de mode, les cliniques médicales, les agences de voyage, les magasins de technologie, et bien plus encore, sans produire de reflets. De plus, son système de connexion en série vous permet de connecter jusqu'à huit écrans en série, créant une seule image immersive qui attire l'attention de tout client. Transformez votre espace en un aimant visuel qui ne passera pas inaperçu ! **PRIX PAR UNITÉ** Ce produit est soumis à des conditions d'expédition spéciales sur le continent et les îles Baléares : frais de port de +100 €. Prix net final, aucun rabais ou coupon supplémentaire ne s'applique

Caractéristiques du produit

Audio	MP3
Certificats	CE, ROHS
Couleurs	281 trillions
Connectivité	Wifi, LAN
Format d'image	9:16, 16:9
Fréquence d'utilisation	Intensif
Garantie	Selon la garantie légale : 3 ans
Images	GIF, JPEG, BMP, JPEG, PNG
IP	IP20
Luminosité	2000cd/m²
Peso (g)	26Kg
Proposition	P2.5
Rapport de contraste	3000:1
Location	Oui
Tension Nominale (V)	220 - 240 V CA
Type d'affichage	DEL

Usage extérieur	Non
Durée de vie (h)	100000
Vidéo	FLV, MP4, AVI, MKV, MOV, MPEG4, WMV

Variantes du produit

Référence	***Attributs***	
KDP2.5T6		