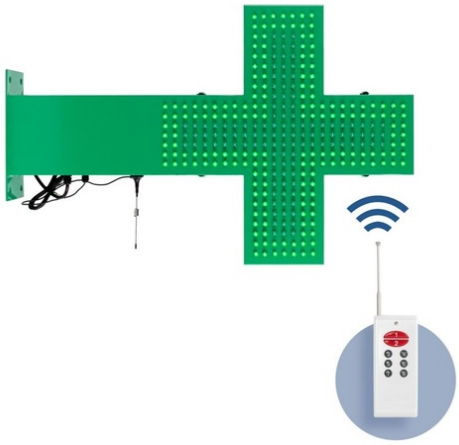

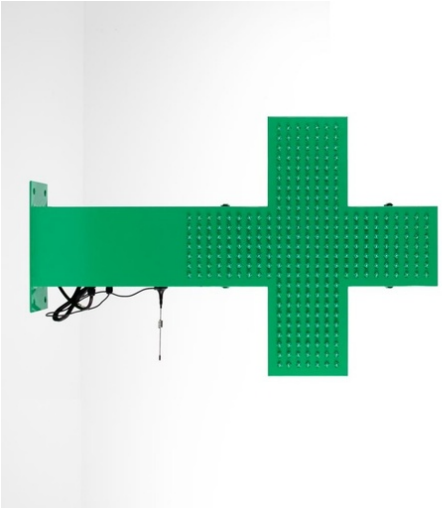

Croix pharmacie LED monochrome verte - 50x50cm - Double face - Extérieur

Ref. CZ5050-VE

Croix de pharmacie LED monochrome verte fabriquée avec des matériaux durables et résistants, adaptée à une utilisation en extérieur. Incorpore des deux côtés pour une visibilité maximale. Vous permet de changer le motif lumineux, d'ajuster l'intensité de la luminosité et la vitesse de transition des motifs lumineux à l'aide d'une télécommande. C'est facile à mettre en place, parfait pour mettre en valeur et promouvoir votre pharmacie.

Caractéristiques du produit

Couleur de la coque (utiliser)	Vert (utiliser)
Certificats	CE, ROHS
Contrôle de la couleur	Monochrome
Dimensions (mm) Lxlxh	781x500x100
Conducteur	Intérieur
Fréquence d'utilisation	Intensif
Garantie	Selon la garantie légale : 3 ans
IP	IP67
Montage	Surface
Location	Oui
Tension Nominale (V)	220 - 240 V CA
Usage extérieur	Oui
Utilisation recommandée	Pharmacies
Durée de vie (h)	trente mille

Variantes du produit
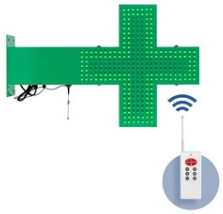
Référence	***Attributs***	
CZ5050-VE	Couleur de la coque (utiliser): Vert (utiliser)