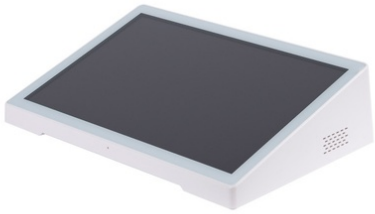

LCD-Werbebildschirm 10,1" - Horizontale Anzeige - Touchscreen - Android 11

10,1'' HD horizontales LCD-Tischwerbedisplay. Bilder in hoher Qualität reproduzieren, und der Touchscreen ermöglicht eine interaktive Nutzung durch die Benutzer. Es ist ein äußerst nützliches Produkt für die Anzeige von Produktkatalogen, Promotionen, Apps, Websites und allgemeinen Informationen. Vielfältige Verwendungen: Handel, Geschäftstreffen, Kundenservice-Umgebungen. Es hat ein Android-Betriebssystem, eine WiFi-Verbindung, einen USB-Anschluss, USB Typ C, einen LAN/RJ45-Ausgang und einen Kopfhörerausgang. Es ist die perfekte Lösung, um das Image Ihres Unternehmens zu fördern, die Marke zu stärken und das Kundenerlebnis zu verbessern. *Kostenloser Versand*

Produktdaten

Gehäusefarbe (verwendet)	Weiß (benutzen), Schwarz (benutzen)
Speicherung	16GB
Zertifikate	CE, ROHS
Konnektivität	WLAN, USB 2.0, RJ45 (Ethernet)
Abmessungen (mm) Lxlxh	240 x 158 x 63,25
Bildformat	JPG, PNG, JPEG
Garantie	Nach gesetzlicher Garantie: 3 Jahre
IP	IP20
Helligkeit	250 cd/m²
RAM	4GB
Kontrastverhältnis	800:1
Beschluss	800x1280
Betriebssystem	Android 11
Nennspannung (V)	12V Gleichstrom
Anzeigeart	LCD
Außengebrauch	Nein

Video	MPEG4
CPU	Quad-core Cortex-A55 64 bits 1.5Ghz, RK3568

Produktvarianten

Artikelnummer	***Eigenschaften***	
WT1018T-B	Gehäusefarbe (verwendet): Weiß (benutzen)	
WT1018T-N	Gehäusefarbe (verwendet): Schwarz (benutzen)	