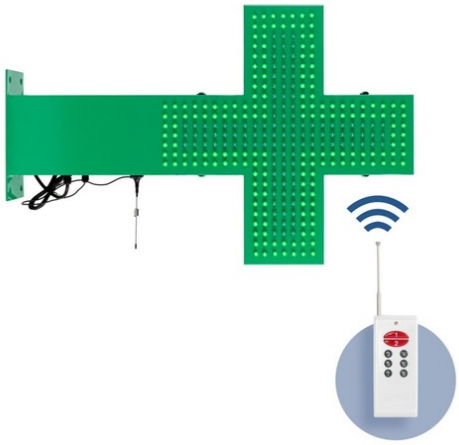

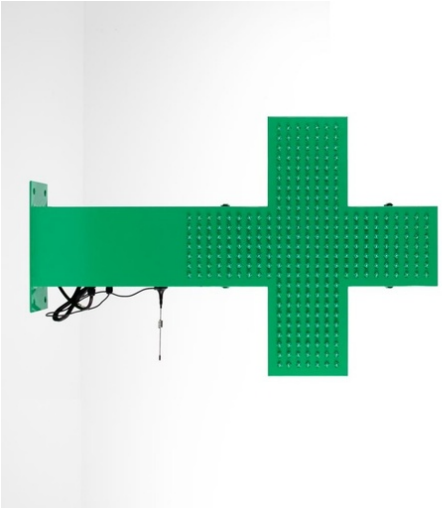

LED-Apothekenkreuz einfarbig grün 50 x 50 cm Doppelseitig Outdoor

Ref. CZ5050-VE

LED-Apothekenkreuz monochrom grün hergestellt aus langlebigen und widerstandsfähigen Materialien, geeignet für den Außeneinsatz. Enthält beidseitigen Druck für maximale Sichtbarkeit. Ermöglicht es Ihnen, das Lichtmuster zu ändern, die Helligkeitsintensität anzupassen und die Übergangsgeschwindigkeit der Lichtmuster mithilfe einer Fernbedienung zu steuern. Es ist einfach einzurichten, perfekt, um Ihre Apotheke hervorzuheben und zu bewerben.

Produktdaten

Gehäusefarbe (verwendet)	Grün (benutzen)
Zertifikate	CE, ROHS
Farbkontrolle	Monofarbe
Abmessungen (mm) Lxlxh	781x500x100
Fahrer	Intern
Benutzungsfrequenz	Intensiv
Garantie	Nach gesetzlicher Garantie: 3 Jahre
IP	IP67
Montage	Fläche
Vermietung	Ja
Nennspannung (V)	220 - 240 V AC
Außengebrauch	Ja
Empfohlene Verwendung	Apotheken
Nutzungsdauer (h)	30000

Produktvarianten
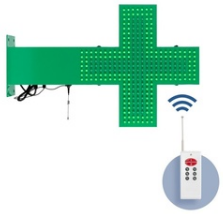
Artikelnummer	Eigenschaften	
CZ5050-VE	Gehäusefarbe (verwendet): Grün (benutzen)